

Con il patrocinio di:



Comune di Darè



Comune di Vigo Rendena

MERCATINI  
del artigianato  
&  
LABORATORI  
dell'fare

# Arte & MESTIERI

[www.prolocovigorendena.it](http://www.prolocovigorendena.it)

SAGRA DI SAN LORENZO



PRO LOCO  
DARÈ



PRO LOCO  
VIGO RENDENA



Consorzio Pro Loco  
Val Rendena



Cassa Rurale  
Spiazzo e Javré

# VIGO RENDENA

PIAZZALE DELLA CHIESA

2012

# 11-12 AGOSTO



# PROGR

## SABATO 11 AGOSTO

- ORE 15.00 **APERTURA MERCATINI E MOSTRA "L'ARTE NEL LEGNO"** (chiusura alle 22.00)
- ORE 16.00 **LABORATORI:** - TERRACOTTA  
- FIORI ORGANZA E ANIMALI DI STOFFA
- ORE 17.00 **LABORATORI:** - CUCINA EMILIANA  
- BESSO  
- PIRKKA FIORI
- Ore 20.00 **CENA A BASE DI CARNE SALADA E FASOI - WÜRSTEL E PATATINE**
- ORE 20.00 **APERTURA VASO DELLA FORTUNA**
- ORE 21.00 **UNA FINESTRA SUL PASSATO CON I FILMATI DI... DANTE MARZADRI E FRANCO DORNA**

**ALLIETA LA CENA  
IL DUO FESTE TNOSTE**



### NOTE:

I laboratori sono a numero chiuso e le iscrizioni sono raccolte in giornata, in loco. Il costo di ogni laboratorio è di 1 euro. (Massimo 15 iscritti a volta): (Contrassegnato con \* solo per adulti)  
Dalle 12.30 alle 14.00 i mercatini sono chiusi.

# AMMA

## DOMENICA 12 AGOSTO

- 
- ORE 9.00 APERTURA VASO DELLA FORTUNA  
ORE 10.00 APERTURA MERCATINI E MOSTRA  
"L'ARTE NEL LEGNO" (chiusura alle 19.00)  
ORE 10.30 LABORATORI: - BIEDERMEIER  
- OGGETTI DEL PRESEPE\*
- ORE 10.30 DEGUSTAZIONI  
ORE 15.00 LABORATORI: - GESSO  
- FIORI DI ORGANZA E ANIMALI DI STOFFA  
- CUCINA TRENINA  
ORE 16.00 LABORATORI: - TERRACOTTA  
- BIEDERMEIER  
- PIRKKA FIORI  
ORE 17.00 LABORATORI: - PITTURA SU SASSI  
- PATCHWORK  
- OGGETTI DEL PRESEPE\*
- ORE 18.00 MANGIAMO "GNOCCHO FRITTO"  
ORE 20.00 SANTA MESSA SOLENNE CON PROCESSIONE  
ORE 21.00 CONCERTO DEL CORPO MUSICALE DI VIGO-DARÈ



SABATO, DOMENICA E LUNEDÌ  
APERTO IL BAR "LA PIAZZA"

**LUNEDÌ 13 AGOSTO**

ORE 21.00 **MATTEO ABATTI LIVE BAND**

Concerto di musica pop italiana. Ingresso gratuito  
c/o piazzale chiesa.

nella mia testa c'è  
**LIVE TOUR**

maTTeo  
abaTTi

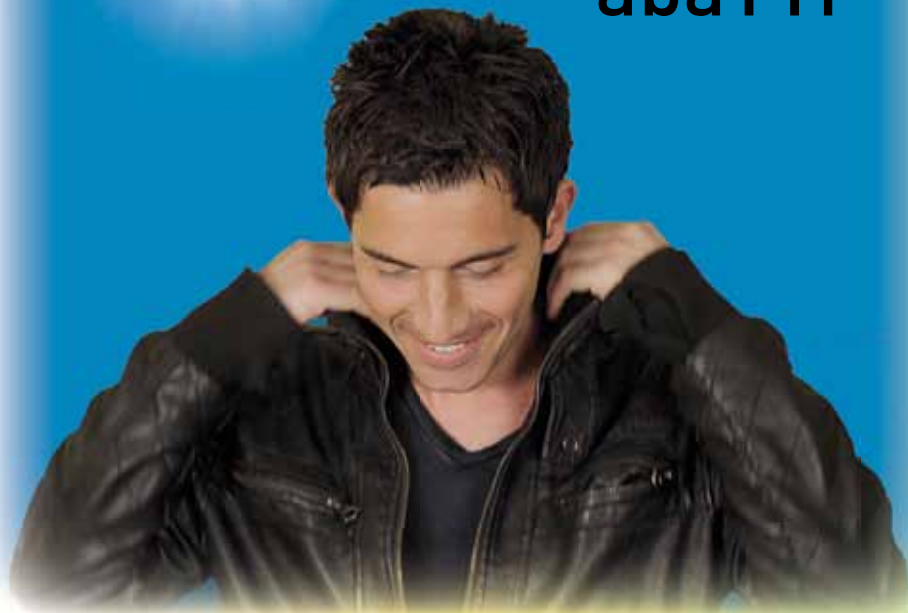



## GLI ESPOSITORI...

**ARTE BARSANTI DI SIMONE FIORI**  
**BAGNI DI LUCCA (TOSCANA)**

Laboratorio di statue di gesso  
specializzato in arte sacra e presepi

**ASSOCIAZIONE PAESANA GOMBERETO**  
**BAGNI DI LUCCA (TOSCANA)**

Associazione di promozione del territorio  
e dei prodotti della Garfagnana

**ROSSI ROMOLO DI ROMOLO ROSSI**  
**BAGNI DI LUCCA (TOSCANA)**

Azienda che realizza articoli in gesso  
frutto del tipico artigianato decorato a mano

**IL PRESEPIO DI MARIALUISI NOFI**  
**ITRI (LAZIO)**

Laboratorio artigianale di accessori  
e articoli per il presepe fatti a mano

**TERRA TERRA DI GIULIA CHIABERGE**  
**BIELLA (PIEMONTE)**

Laboratorio di ceramica artigianale

**LUIGIA BERTINI E MARIA AMADEI**  
**VILLA RENDENA (TRENTINO)**

Hobbiste di biedermeier,  
stoffe e lana lavorata a mano

**AVULSS**  
**SPAZZO (TRENTINO)**

Lavori in stoffa e tanto altro

**KIRSTI RANTAMACHI**  
**FINLANDIA**

Hobbista -

Pirkka fiori e composizioni con carta speciale

...e gli Artisti

**CRISTINA FORMAIONI**  
**E PATRIZIA ISEPI** Vigo e Darè  
**CUCINA TRENTEINA**

**GIULIA CHIABERGE** Biella  
**LAVORAZIONE TERRACOTTA**

**KETI BASTIANI** Bagni di Lucca  
**PITTURA SU SASSI**

**KIRSTI RANTAMACHI** Finlandia  
**PIRKKA FIORI**

**LUIGIA BERTINI E MARIA AMADEI**  
Villa Rendena  
**BIEDERMEIER**

**MARGARET NELLA** Carisolo  
**PATCHWORK**

**MARIAGRAZIA CAOLA** Carisolo  
**FIORI IN ORGANZA E ANIMALI DI STOFFA**

**MARIALUISA NOFI** Itri  
**OGGETTI PER IL PRESEPE**

**SIMONE FIORI E ROMOLO ROSSI**  
Bagni di Lucca  
**SCULTURA IN GESSO**

**TINA FANZINI** Piacenza  
**CUCINA EMILANA**

**BONAPACE FERRUCCIO** Pinzolo (TN)  
**INTAGLIATORE E ARTISTA DEL LEGNO,**  
**FAMOSE LE SUE SCULTURE DI ORSI**

**GIULIANO LUNELLI** Povo (tn)  
**SCULTORE E PITTORE**



L'ARTE NEL LEGNO  
DI FERRUCCIO BONAPACE

Mostra

dall'11 al 14 agosto  
piano terra Municipio di Vigo Rendena

Orari di apertura:

sabato 11 dalle 15.00 alle 22.00

domenica 12 dalle 10.00 alle 22.00

lunedì 13 dalle 20.00 alle 22.00

martedì 14 dalle 20.00 alle 22.00

I QUADRI E LE OPERE  
DI GIULIANO LUNELLI

vincitore del concorso "opera d'arte del nuovo municipio di Vigo"

Orari di apertura:

sabato 11 dalle 15.00 alle 22.00

domenica 12 dalle 10.00 alle 22.00

lunedì 13 dalle 20.00 alle 22.00

martedì 14 dalle 20.00 alle 22.00

Mostra

CASA CÜS  
PERCORSO MUSEALE  
DI ANTICHI MESTIERI E USANZE

Mostra

Orario apertura:

dal martedì alla domenica, ore 16.30 - 21.30.

Chiuso lunedì

# Artisti

## I LABORATORI del FARE PER UN giorno



Cucina trentina  
Munirsi di grembiule



Terracotta



Pirkka fiori



Pittura su sassi



Biedermeier



Patchwork



Fiori di carta e organza



Oggetti del presepe



Gesso



Cucina emiliana  
Munirsi di grembiule



# Arte & MESTIERI

MERCATINI dell'artigianato & LABORATORI del fare

## INFORMAZIONI

Pro loco Vigo Rendena: [www.prolocovigorendena.it](http://www.prolocovigorendena.it)  
[info@prolocovigorendena.it](mailto:info@prolocovigorendena.it)  
Pro loco Darè: [prolocodare@libero.it](mailto:prolocodare@libero.it)

Si ringraziano:



Pro loco di Carisolo, Pro Loco di Spiazzo, oltre a tutti i volontari.

Parte del ricavato dell'intera manifestazione andrà alla parrocchia di San Michele Arcangelo di Cividale di Mirandola, paese colpito dal terremoto